

PROJECTPRIME.ORG

DER
IDEAL

PROJECT PRIME

VERSIÓN ESPAÑOL

ANOTHER LIFE
(OTRA VIDA)

ANDRES
BARRA

Derideal & Project Prime comics and
characters were created by



Some rights reserved



2010-2013



Project Prime “Otra Vida”

ANDRES
BARRA

CC
SOME RIGHTS RESERVED

2013

Esta nueva entrega de Proyecto Prime nos trae a “Adres” de Derideal de vuelta en una historia que puede ser considerada una nueva versión del prologo “El Sueño”, como he dicho otras veces estos cómics de Proyecto Prime intentan complementar la historia original sin modificarla, “expandiendo” el universo del cómic.

Esta vez incluí en la página de introducción una frase que me inspira mucho cuando pienso sobre la relación de Adres con Laura, espero que la traducción al inglés de la frase no pierda mucho sentido.

No hay mucho más que decir o podría arruinar la razón detrás de esta historia, intenté capturar el mismo efecto narrativo extraño que el prologo original tenía.

¡Disfruten!

*“Sangre azul
Reflejo de tormentos
Eres tú
Mi eterno devenir ”
- Morti ExMundus*

*“Blue blood
reflection of torments
it is you
my eternal becoming”
- Morti ExMundus*





ME DUELE LA
CABEZA...

¿DÓNDE ESTÓY?

ENTONCES VE A ALGUEIN AFUERA EN LA PLAYA



EL SOL ES AGRADABLE...

UNA HERMOSA Y
BRILLANTE PLAYA...

Y SU MENTE DIVAGA...



EL ATARDECER SIEMPRE
ES HERMOSO EN ESTE
LUGAR

SOLÍA PASAR MUCHO
TIEMPO AQUÍ

AQUELLA LUZ
ENTIBABA MI
CUERPO...



A white cat with grey markings on its face and ears, wearing a green coat, stands on a grassy hill. The cat has a long, bushy tail with black and white rings. The background is a bright blue sky with a large, glowing sun and wispy white clouds. Green grass and several yellow diamond-shaped objects are scattered on the hill. The cat is looking upwards with a thoughtful expression.

ESA VOZ
TAN CÁLIDA

ME ES TAN FAMILIAR

NO PUEDO
DISTINGUIR
BIEN SU
FIGURA...

PERO NECESITO
ENCONTRARLA...

ES TAN HERMOSA

HAY FLORES POR
DONDE MIRE

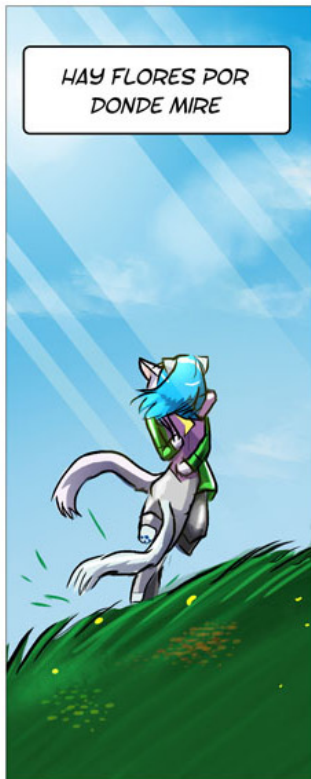

ADORO RODAR POR
LAS FLORES



ELLA ES LA DUEÑA DE
AQUELLA VOZ...



LA MADRE DE MIS
HIJOS...



ES UN RECUERDO
DEL PASADO...

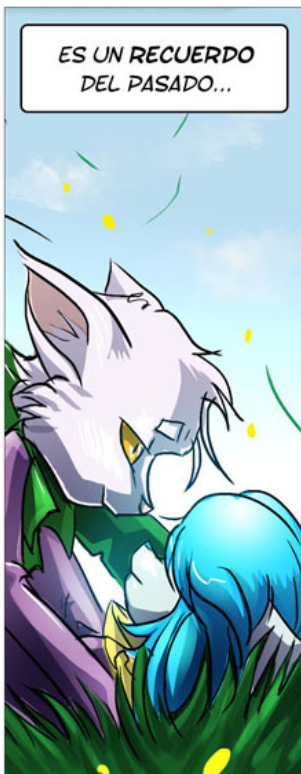

¡TAN SÓLO QUIERO
ABRAARLA Y NO
DEJARLA NUNCA!

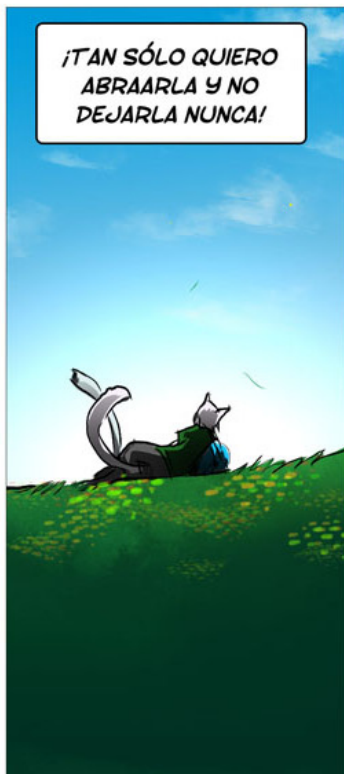

CAMINAMOS HACIA UNA CASA
MÁS ALLÁ DE LAS COLINAS



¿QUIERES VENIR
CONMIGO?

MEJOR TE
ESPERO AQUÍ...

ME GUSTA
COMO SE ESTÁ
AQUÍ AFUERA



¡ESPÉRAME AMOR!

¡EN SEGUNDA
VUELVO CON
LA CANASTA!



YA HA PASADO MUCHO
TIEMPO...



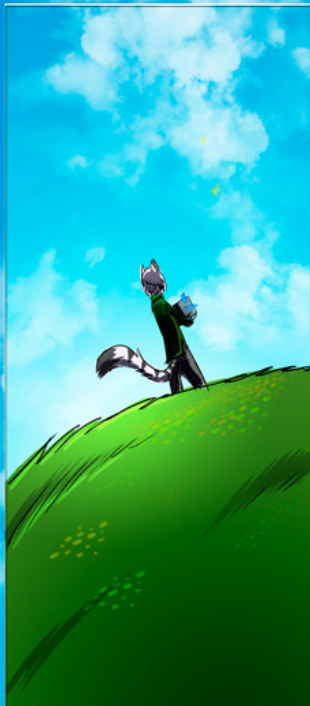
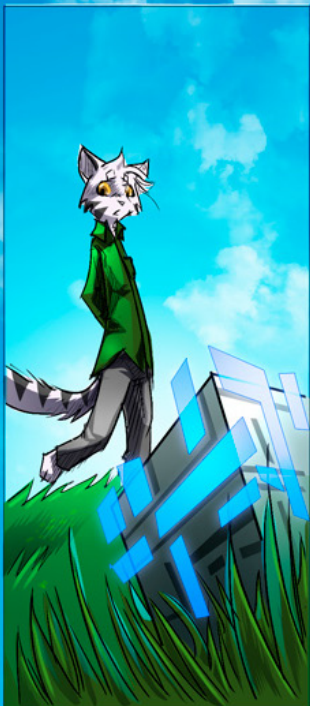
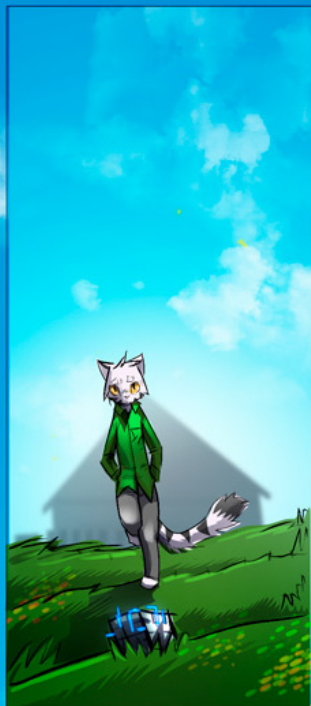

ELLA ME ENCONTRARÁ AQUÍ...

ESTA CALMA

ES TAN RELAJANTE...



QUE SUEÑO...



ESTA CALMA Y EL
RUIDO DE AQUELLOS
APARATOS ME
HACE...



DORMITAR...





¡TE AMO TANTO!

¡ABRAZAME!



¿AMARME?
¿QUÉ SIGNIFICA
ESO?

SOLO HAY
OSCURIDAD

Y AQUELLOS
OJOS VERDES
QUE OBSERVAN...

NO SÉ COMO PUEDO PENSAR
EN ELLA TODO EL TIEMPO...

NO COMPRENDO
POR QUÉ NO PUEDO
DISTINGUIRLA HOY...

¿ES LA OSCURIDAD?

NO, NO LO CREO...

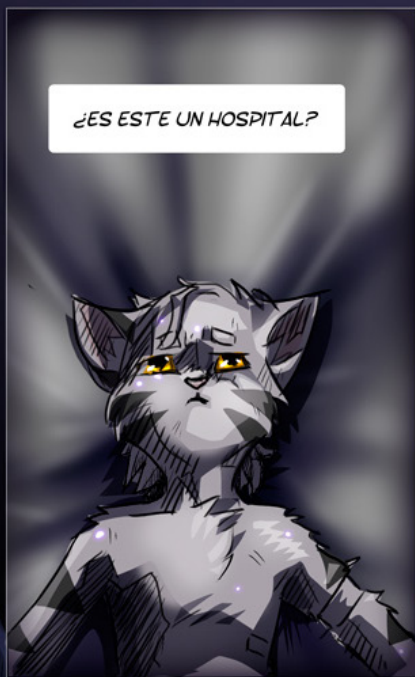

¿ES ESTE UN HOSPITAL?

AÚN ME DUELE
LA CABEZA...

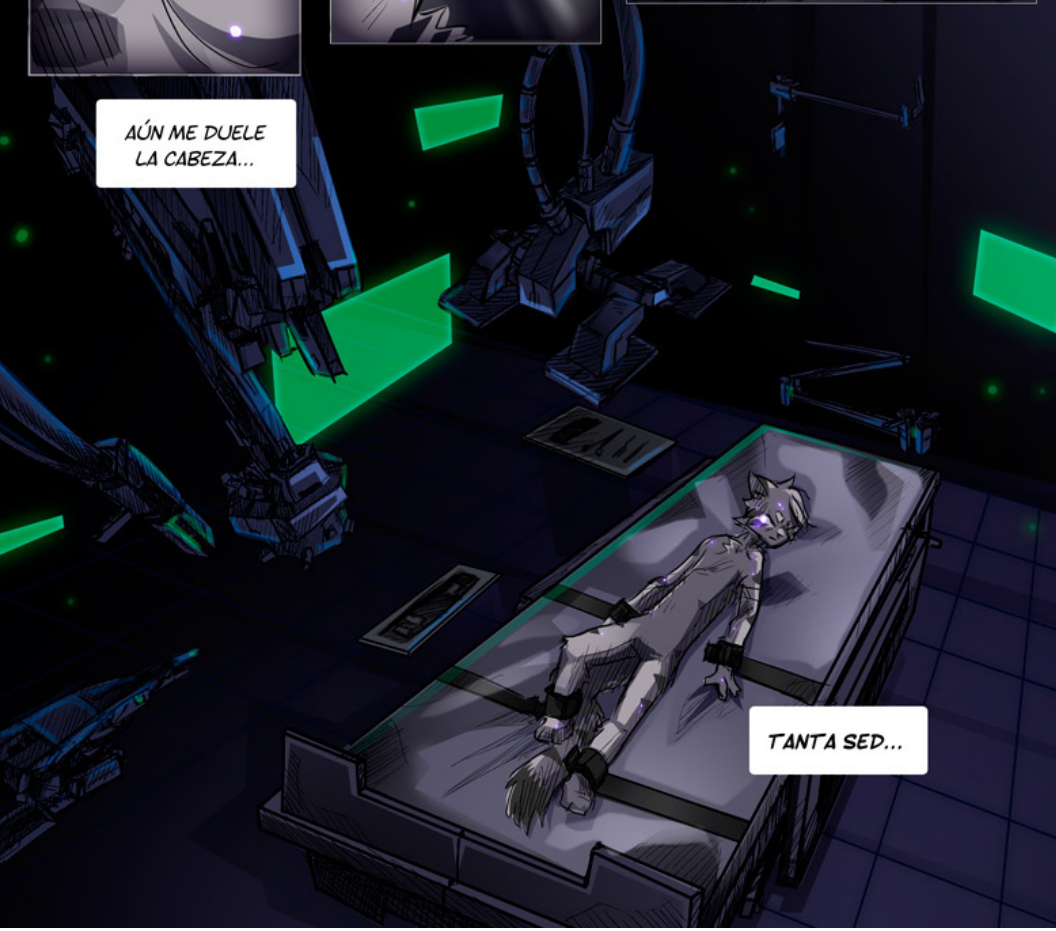

TANTA SED...

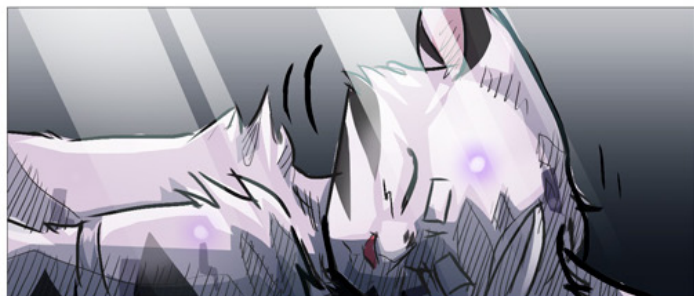

¿ME LLEVAN A OTRA INSTALACIÓN?



QUIERO ENTENDER
QUE OCURRE...

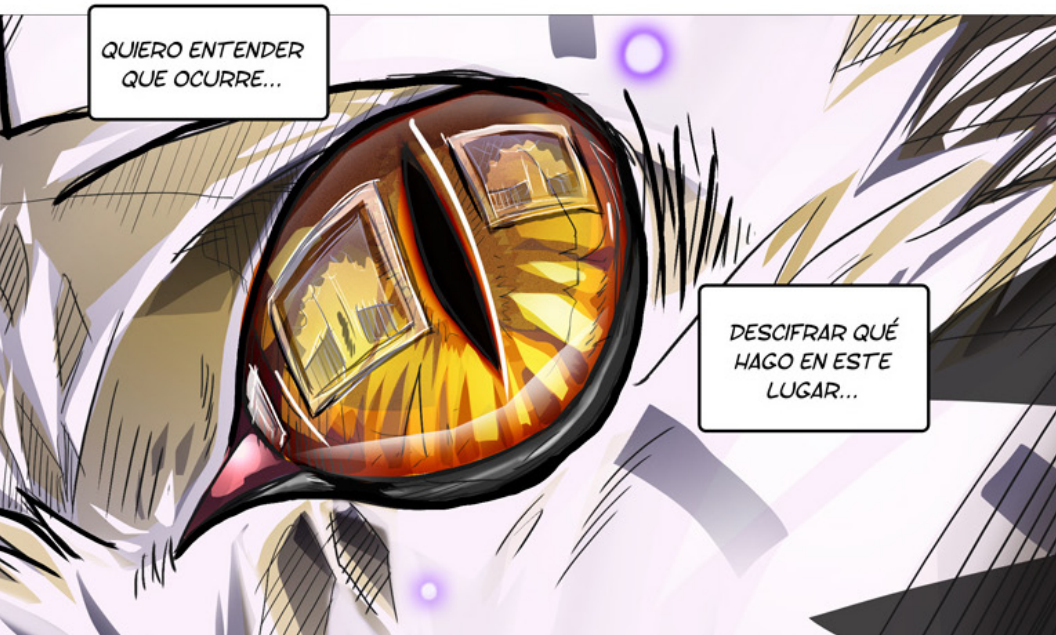

DESCIFRAR QUÉ
HAGO EN ESTE
LUGAR...



HAY UN
CUADRO...



VEO UN PASILLO Y
UNA ALFOMBRA
ROJA...

EL NERVIOSISMO ME
PRODUCE CONMOCIÓN

QUIERO ESTAR ALLÍ DENTRO



ALLÍ ESTÁ ELLA...



LLEVA UN
HERMOSO VESTIDO
BLANCO



SUJETO SU MANO...

ADRES

¿ESTARÁS CONMIGO
SIEMPRE?



EL DOLOR ES INTENSO

...SÍ, SIEMPRE
ESTAREMOS
JUNTOS

ESTA CELDA...

NUNCA TE ABANDONARÉ

ESTOS
BARROTES...



¿QUIÉN ES ÉL?

¡QUEMA!

YA NO PUEDO
SOPORTAR EL DOLOR



SIENTO QUE MI VIDA
ESTÁ LLEGA A SU FIN...



... EN ESTA CELDA,
SIN ELLA A MI LADO

¿DÓNDE ESTARÁ?



¡¿TAMBIÉN LE ESTARÁN
HACIENDO ESTO?!



¡¡NO!!

¡DEBO LEVANTARME!



DEBO
HACERLO...

¡TENGO QUE
RESCATARLA!



¡NO IMPORTA CUANTO
TIEMPO ME TENGAS AQUÍ!

¡CUANTO DAÑO
ME HAGAS!

¡YO RESISTIRÉ!



POR ELLA



ESTAREMOS
JUNTOS



¡VOLVERÉ A SU
LADO!

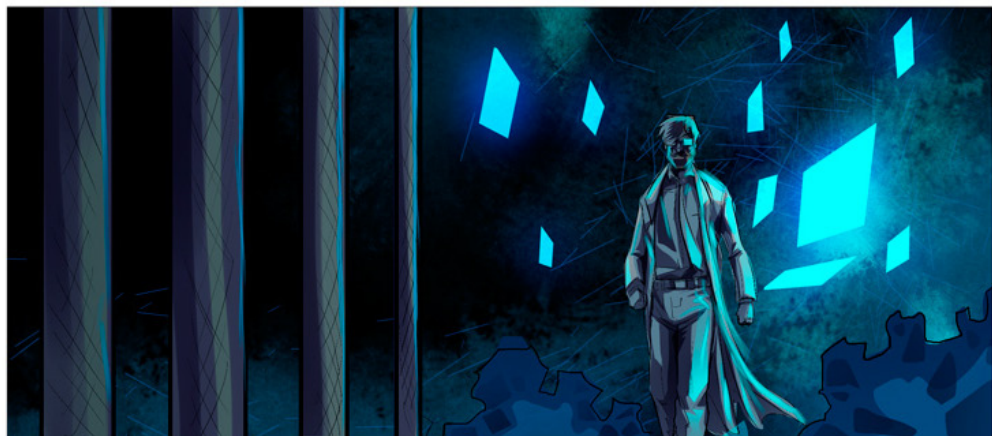

SIEMPRE LE
RECONFORTABA LLEVAR A CABO
SUS EXPERIMENTOS

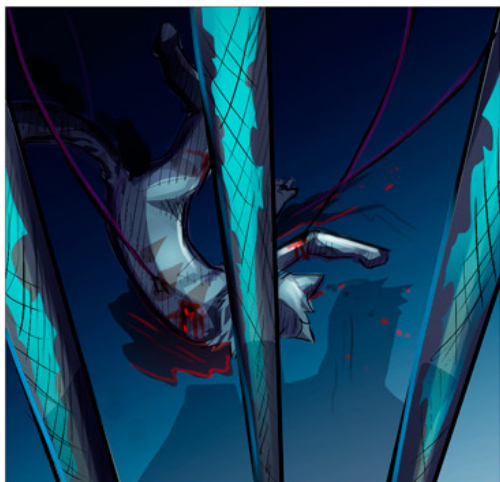

VIÓ EN EL SUELO EL CUERPO
INMOVIL DEL SER TORTURADO

UNA SONRISA MAL DISIMULADA
SE DIBUJÓ EN SU ROSTRO





SUS PLANES SE VIERON
FRUSTRADOS...

HABÍA COMPROBADO QUE
ESTE ASUNTO SERÍA MUCHO
MÁS DIFÍCIL DE FINIQUITAR

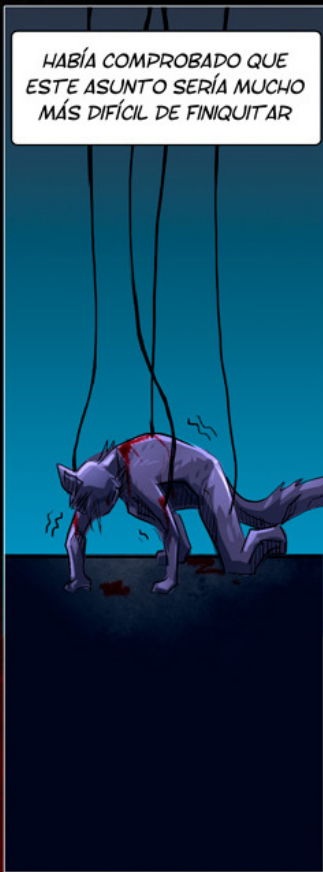

NO SE INMUTÓ

RETOMÓ LA
COMPOSTURA Y
DIÓ MEDIA
VUELTA

LA PRÓXIMA VEZ NO
FALLARÍA



APAGÓ LOS
EQUIPOS Y SE
MARCHÓ TOTAL-
MENTE CONTENTO...

FIN

Conceptos & ilustraciones

(con comentarios)



La leyenda de la
Rosa Espinada
(The Legend of the Thorny Rose)

www.derideal.net

Derideal de La Rosa:

Un dibujo realizado en el 2011 por mera diversión, muestra a Adres como Sir Nicolás y a Laura como Daniela de mi cómic "LRE" que puede ser leído aquí:

Link: <http://projectprime.org/thelegendofthethornyrose/archive.php>



Assault Xeno Prime:

Del 2011, un concepto de un Xeno Prime con uniforme de la función de Supervivencia y diseño de Casco.

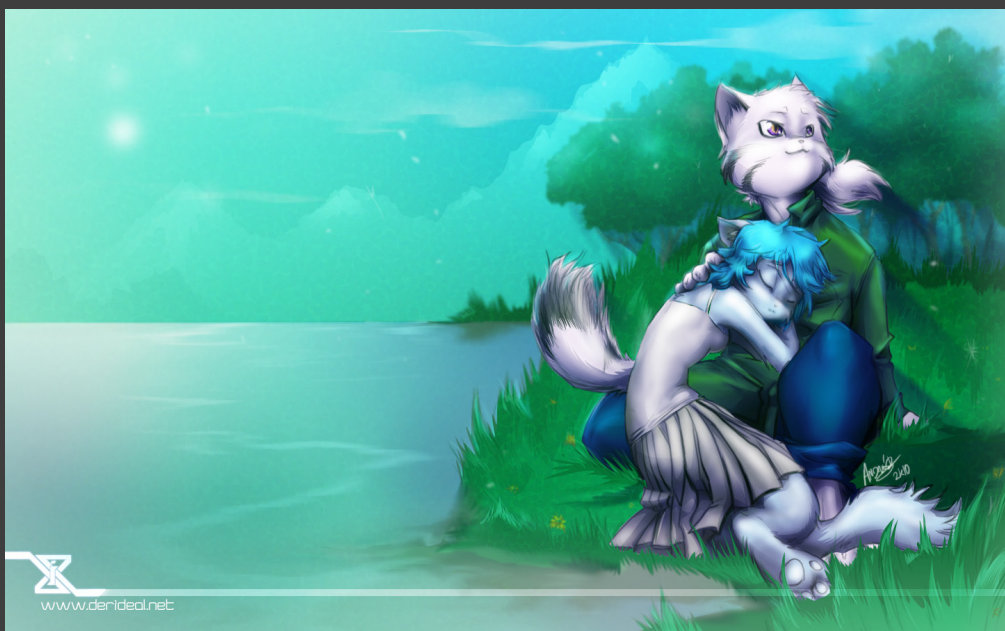

Adres&Laura forest 2007/2010 comparación

Un fondo que dibujé en el 2007 y que decidí re-hacer en el 2010 para ver cómo quedaba.

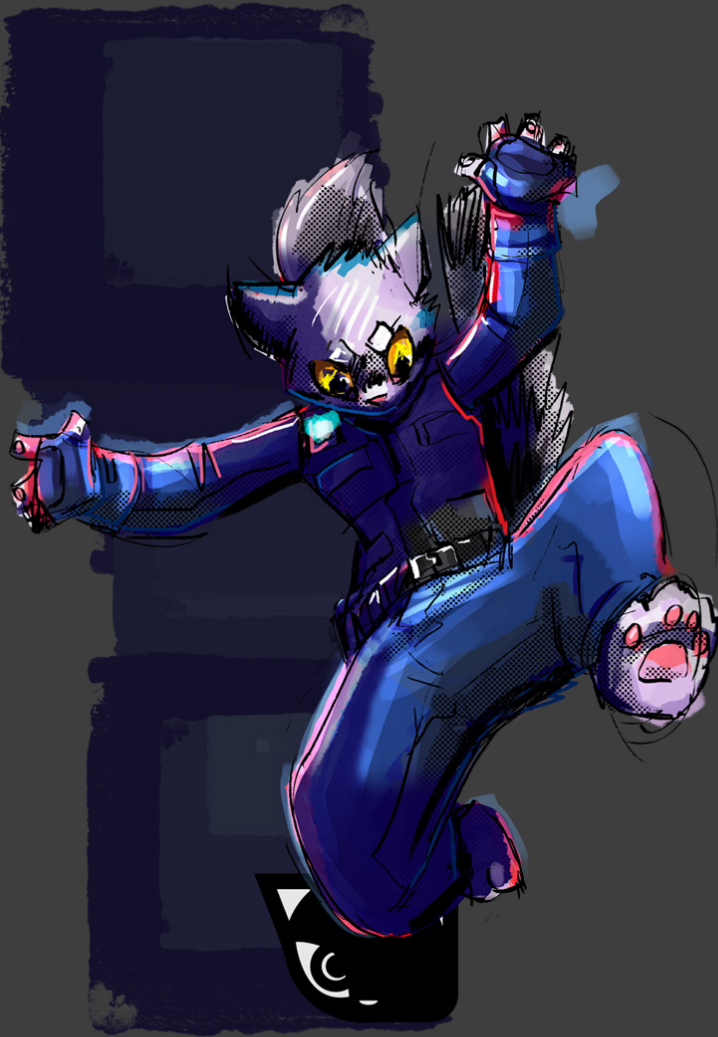

Consortium Adres sketch:

Probablemente hecho en el 2012 para el Tumblr de Derideal, sólo un boceto de Adres con su traje del Consorcio (Función de Supervivencia)



Derideal ;

[Http://derideal.thewebcomic.com](http://derideal.thewebcomic.com)

Derideal Chapter X:

Un dibujo del 2007, de los primeros, un concepto para un episodio futuro... finalmente aplicado en parte en el episodio IV, pero en realidad está inspirado en lo que serían episodios posteriores a ese en la primera versión de la historia.



Adres&Laura con plumones:

Del 2007, este dibujo es la primera vez que Laura fue dibujada, anteriormente salía en el prologo original a grafito, pero sin personalidad ni colores definidos.

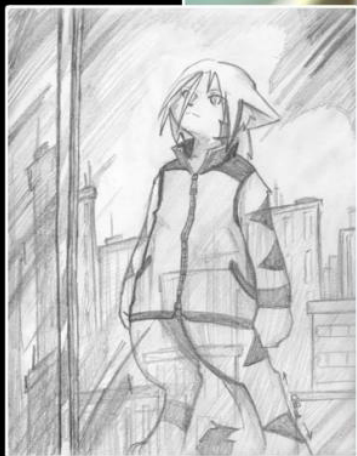

DERIDEAL 8



Adres boceto y primer intento Digital;

Otro de los primeros dibujos del 2007, muestra a Adres mirando hacia afuera desde el interior del Edificio del Consorcio; lleva puesto una ropa alternativa que fue pensada para capítulos posteriores, es un concepto de la parte 2 ya en esa época, lo que llevaría a pensar que seguiría más allá del episodio IV



Laura retouch 2007/2012:

Un retoque a una ilustración de Laura realizada en el 2007



Equipo Mercenario (2012):

Un set de personajes que iba a ser utilizado para una página de personajes o reparto en la web oficial, por tiempo y otros motivos no se pudo llevar a cabo, pero estos dibujos quedaron ahí.

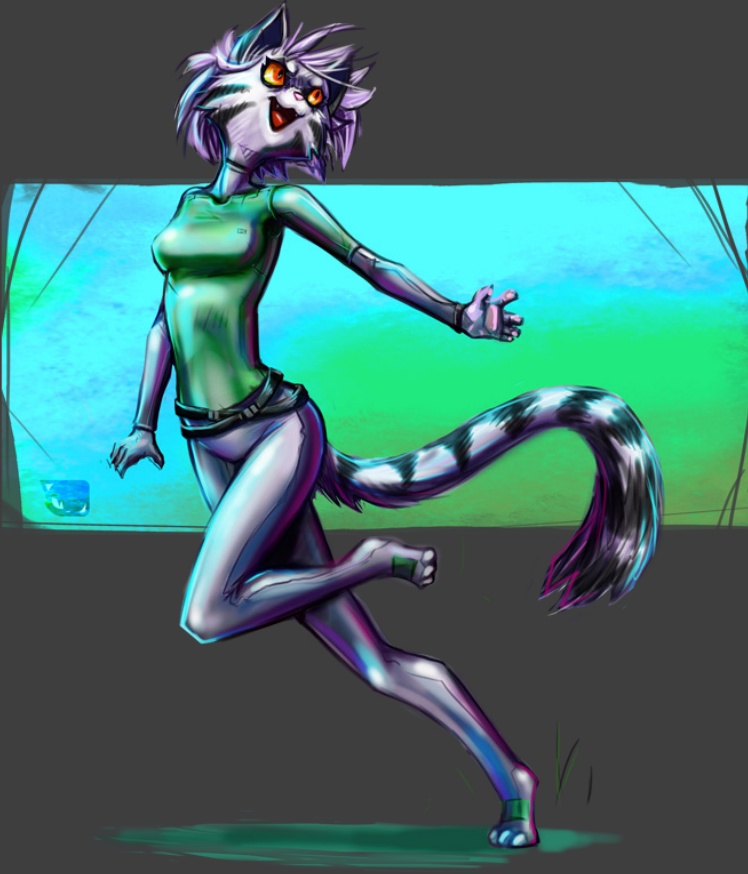

Ivory Concepto 2013:

Nuevo personaje pensado para la parte 2 de Derideal, actualmente llamado Ivory; es estrictamente un clon de Adres, la primera "Xeno Beta2", todos los Prime son criaturas felinas derivadas del DNA original de Adres, solo que con futuras modificaciones que los hacen más estables y confiables para el Consorcio, actualmente en el mundo del cómic y PP existen los Beta 1 (como Laura), los Beta2 y los Beta3 (como la gatita de PP)

¿MÁS?

Derideal *"La última resistencia"* se
está publicando todos los Viernes en
derideal.net y Subcultura



LEANLO AQUÍ

<http://projectprime.org/derideal/page.php/183>

Subcultura: <http://derideal.subcultura.es/>